



Società Italiana Traforo Autostradale del Frejus

Pag. 1 di 6

A32 TORINO – BARDONECCHIA

ORDINANZA N.22 – 24

Documento Autorizzativo emesso ai sensi del D.Lgs 30/04/1992, n. 285 Nuovo Codice della Strada

e del D.P.R. 16/12/1992, n. 495 Regolamento di esecuzione e di attuazione del Nuovo Codice della Strada

SITAF S.p.A.

Concessionaria del Ministero delle Infrastrutture e dei Trasporti (già ANAS) per la costruzione, esercizio e gestione dell'Autostrada A32 Torino – Bardonecchia e sue pertinenze, in forza della “Convenzione Unica del 22.12.2009, integrata e resa esecutiva con Atto di recepimento delle prescrizioni CIPE del 12.11.2010” e successivo Atto Aggiuntivo sottoscritto digitalmente in data 22 febbraio 2018, reso esecutivo mediante la sua registrazione alla Corte dei Conti in data 23 Aprile 2018;

considerato

che nella tratta Rivoli/Avigliana in direzione Bardonecchia devono essere eseguiti i lavori di:

- Adeguamento sismico del Viadotto S.S. 25 sito tra la p.k. 0+000 e la p.k. 0+130 circa.
- Adeguamento Direttiva Gallerie 2004/54/CE D.Lgs. 264/06 della Galleria La Perosa (dalla p.k. 0+377 alla p.k. 1+437 dell'A32);
- Altri interventi di adeguamento Direttiva Gallerie 2004/54/CE D.Lgs. 264/06 della Galleria La Perosa quali l'implementazione del sistema DAI;
- Ripristino giunti e solette di tutti i viadotti presenti;
- Realizzazione della pavimentazione drenante della macro rugosa con fresatura asfalto e cappe asfaltiche;

Direzione e Coordinamento: ASTM S.p.A.

Sede Legale e Uffici Amministrativi: Via San Giuliano, 2 - 10059 Susa (TO) - Tel. 0039 0122.62.16.21 (r.a.) - PEC: sitaf@legalmail.it
Direzione d'Esercizio A32 Torino-Bardonecchia - Via Torino 127 - 10059 Susa (TO) - Tel. 0039 0122.62.17.66 - email: a32.autofrejus@sitaf.it
Direzione d'Esercizio T4 - Piazzale Difensiva - 10052 Bardonecchia (TO) - Tel. 0039 0122.90.90.11 - email: traforodelfrejus@sitaf.it
Società per Azioni - Capitale Sociale € 65.016.000,00 i.v. - R.E.A. TO 313530 - Registro Imprese Torino, C.F. e P.IVA n°: 00513170019



Società Italiana Traforo Autostradale del Frejus

Pag. 2 di 6

ordina

in occasione dello svolgimento delle attività lavorative di cui sopra, le seguenti modifiche alla circolazione stradale dal **19/02/2023 al 31/08/2024**:

- *Chiusura di una corsia (anche detta parzializzazione della sola corsia di marcia o di sorpasso a seconda della necessità);*
- *Chiusura di carreggiata (con relativo doppio senso di circolazione sulla carreggiata opposta);*
- *Chiusura e/o parzializzazione di rami di svincolo nella tratta interessata;*
- *Chiusura di tratta*

Si precisa che:

dal 19/02/2024 al 04/03/2024 verranno adottati i seguenti provvedimenti restrittivi al traffico:

- Parzializzazione della rampa di ingresso dello svincolo di Rivoli in direzione Torino (tracciata in giallo nella planimetria di seguito) secondo Tav. 37 del DM. 10/07/2002. I defleco verranno posizionati con l'accortezza di lasciare libera all'utenza una luce non inferiore ai 4,60 m, contestualmente si provvederà alla rimozione di un tratto di guard rail insistente lungo il ramo, per consentire l'accesso alle aree ai mezzi operativi. A protezione del varco di cantiere sarà posizionato barriera new jersey in cls.
- Parzializzazione della rampa di ingresso dello svincolo di Rivoli in direzione Bardonecchia, secondo Tav.37 DM 10/07/2002. Si precisa che la parzializzazione non comporterà un restringimento della corsia, in quanto i delineatori di margine saranno posizionati

Direzione e Coordinamento: ASTM S.p.A.

Sede Legale e Uffici Amministrativi: Via San Giuliano, 2 - 10059 Susa (TO) - Tel. 0039 0122.62.16.21 (r.a.) - PEC: sitaf@legalmail.it
Direzione d'Esercizio A32 Torino-Bardonecchia - Via Torino 127 - 10059 Susa (TO) - Tel. 0039 0122.62.17.66 - email: a32.autofrejus@sitaf.it
Direzione d'Esercizio T4 - Piazzale Difensiva - 10052 Bardonecchia (TO) - Tel. 0039 0122.90.90.11 - email: traforodelfrejus@sitaf.it
Società per Azioni - Capitale Sociale € 65.016.000,00 i.v. - R.E.A. TO 313530 - Registro Imprese Torino, C.F. e P.IVA n°: 00513170019



Società Italiana Traforo Autostradale del Frejus

Pag. 3 di 6

in corrispondenza della striscia continua bianca in destra. Tale parzializzazione è necessaria per la fruizione, da parte delle maestranze, del varco esistente che verrà ampliato operando la rimozione di n° 1 piantone e 1 lama doppia onda e contestuale riposizionamento dell'elemento terminale.

Planimetria svincolo di Rivoli

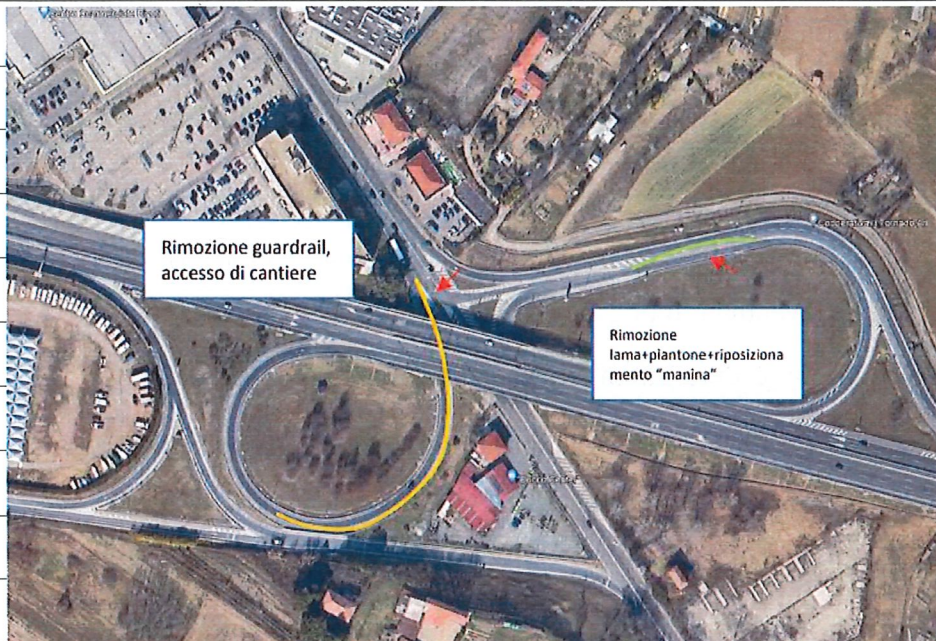

ramo ingresso dir. Torino (giallo) – ramo ingresso dir. Bardonecchia (verde)

Si demandano all'impresa "SITALFA S.p.A.", con sede in Bruzolo (TO), via Lago n° 11 nonché a tutte le sue subappaltatrici, l'esecuzione delle lavorazioni e all'impresa "RO.S.S. - Road Safety Services Srl" con sede in Susa (TO), via San Giuliano n.2, la realizzazione delle attività di posa della relativa e pertinente segnaletica del cantiere nonché gli oneri di guardiania ed illuminazione giusto il Decreto Ministeriale 10 luglio 2002, che dovrà essere apposta e mantenuta costantemente in efficienza dalla stessa impresa,

Direzione e Coordinamento: ASTM S.p.A.

Sede Legale e Uffici Amministrativi: Via San Giuliano, 2 - 10059 Susa (TO) - Tel. 0039 0122.62.16.21 (r.a.) - PEC: sitaf@legalmail.it
Direzione d'Esercizio A32 Torino-Bardonecchia - Via Torino 127 - 10059 Susa (TO) - Tel. 0039 0122.62.17.66 - email: a32.autofrejus@sitaf.it
Direzione d'Esercizio T4 - Piazzale Difensiva - 10052 Bardonecchia (TO) - Tel. 0039 0122.90.90.11 - email: traforodelfrejus@sitaf.it
Società per Azioni - Capitale Sociale € 65.016.000,00 i.v. - R.E.A. TO 313530 - Registro Imprese Torino, C.F. e P.IVA n°: 00513170019



Società Italiana Traforo Autostradale del Frejus

Pag. 4 di 6

che resta l'unica responsabile sia in sede civile che penale per danni arrecati a terzi e cose in dipendenza di difetto o inefficienza della segnaletica sollevando SITAF S.p.A. ed il personale da essa dipendente da qualsiasi pretesa anche giudiziaria.

Per quanto concerne la posa della segnaletica del cantiere sarà eseguita in conformità al DM 10.07.02, compresi gli oneri di guardiania e di illuminazione, nonché alle "Prescrizioni di sicurezza per il montaggio, lo smontaggio e la guardiania in A32" dettate con C.I. 534 del 04/04/2022 e che alleghiamo alla presente.

Prescrizioni

- ✓ Le richieste delle eventuali future cantierizzazioni necessarie devono pervenire, secondo procedura interna della DE Sitaf, entro le ore 12:30 del martedì per la settimana successiva agli uffici competenti per far sì che le medesime entrino in programmazione.
- ✓ Prima di iniziare la posa della segnaletica di ogni singolo cantiere, l'Impresa deve contattare il Posto di Controllo Centralizzato di Susa (tel. 0122/621755 o 854762) per comunicare l'apertura del cantiere stesso, già previsto nella concordata programmazione settimanale, e per ricevere la relativa autorizzazione o eventuali altre istruzioni operative.
- ✓ Al termine di ogni attività lavorativa giornaliera l'Impresa deve comunicare allo stesso Posto di Controllo Centralizzato la sospensione o l'ultimazione dei lavori.
- ✓ Nessuna attività lavorativa può essere iniziata in autostrada se non si è prima provveduto alla presegnalazione e delimitazione del cantiere stesso; la segnaletica che verrà realizzata dovrà essere conforme a

Direzione e Coordinamento: ASTM S.p.A.

Sede Legale e Uffici Amministrativi: Via San Giuliano, 2 - 10059 Susa (TO) - Tel. 0039 0122.62.16.21 (r.a.) - PEC: sitaf@legalmail.it
Direzione d'Esercizio A32 Torino-Bardonecchia - Via Torino 127 - 10059 Susa (TO) - Tel. 0039 0122.62.17.66 - email: a32.autofrejus@sitaf.it
Direzione d'Esercizio T4 - Piazzale Difensiva - 10052 Bardonecchia (TO) - Tel. 0039 0122.90.90.11 - email: traforodelfrejus@sitaf.it
Società per Azioni - Capitale Sociale € 65.016.000,00 i.v. - R.E.A. TO 313530 - Registro Imprese Torino, C.F. e P.IVA n°: 00513170019



Società Italiana Traforo Autostradale del Frejus

Pag. 5 di 6

quanto stabilito dal Decreto Ministeriale 10 luglio 2002 **“Disciplinare tecnico relativo agli schemi segnaletici, differenziati per categoria di strada, da adottare per il segnalamento temporaneo”**

✓ Lungo il tratto autostradale interessato dai lavori, l’Impresa, così come stabilito all’art. 2.1.2 del D.M. di cui sopra, dovrà provvedere alla copertura dei segnali permanenti che risultino eventualmente in contrasto con la segnaletica provvisoria disposta in occasione dei lavori stessi. Tali coperture, al termine dei lavori, dovranno essere completamente rimosse a cura dell’Impresa.

✓ Nessun veicolo, attrezzatura o materiale in uso all’Impresa dovrà essere abbandonato sulla carreggiata durante la sospensione del lavoro. Qualora si rendesse necessario mantenere lo sbarramento della carreggiata anche durante le sospensioni, sia diurne che notturne, dell’attività lavorativa, tutti i mezzi di lavoro ed i materiali dovranno essere collocati all’interno del cantiere ad almeno 100 m dallo sbarramento di testa, dovranno inoltre essere debitamente segnalati di notte o in caso di scarsa visibilità ed essere posti il più lontano possibile dalla corsia di marcia aperta al traffico.

La posa di cantieri interessanti gallerie dovrà assicurare le seguenti ulteriori indicazioni:

✓ la presegnalazione dei cantieri deve avvenire con congruo anticipo rispetto all’imbocco della galleria, le relative “testate” per la chiusura delle corsie devono essere poste in opera all’aperto;

✓ in funzione della tipologia, localizzazione e durata degli interventi potranno essere autorizzate deroghe a quanto su esposto;

Direzione e Coordinamento: ASTM S.p.A.

Sede Legale e Uffici Amministrativi: Via San Giuliano, 2 – 10059 Susa (TO) – Tel. 0039 0122.62.16.21 (r.a.) – PEC: sitaf@legalmail.it
Direzione d’Esercizio A32 Torino-Bardonecchia - Via Torino 127 - 10059 Susa (TO) - Tel. 0039 0122.62.17.66 - email: a32.autofrejus@sitaf.it
Direzione d’Esercizio T4 – Piazzale Difensiva – 10052 Bardonecchia (TO) – Tel. 0039 0122.90.90.11 – email: traforodelfrejus@sitaf.it
Società per Azioni – Capitale Sociale € 65.016.000,00 i.v. – R.E.A. TO 313530 – Registro Imprese Torino, C.F. e P.IVA n°: 00513170019



Società Italiana Traforo Autostradale del Frejus

Pag. 6 di 6

✓ ad ogni ingresso/uscita delle squadre lavorative in galleria dovranno essere attivate le procedure di comunicazione con il Posto di Controllo di Susa;

✓ Nella posa dei cantieri si dovrà prevedere l'uso di un apposito mezzo speciale dotato di attenuatore d'urto o in alternativa l'uso di safety-car come da Comunicazione di Servizio n° 03/18/A32 del 28 febbraio 2018.

Le limitazioni e i divieti di cui sopra saranno resi noti agli utenti con l'apposizione dei rispettivi segnali.

È fatto obbligo a chiunque spetti di osservare e far osservare la presente Ordinanza.

La Direzione di Esercizio si riserva di integrare con ulteriori specifiche prescrizioni quanto su esposto.

Prot. 2127 /24

Susa, 12 /02/24

Il Direttore di Esercizio A32

Salvatore Sergi

L'Ordinanza viene trasmessa a:

Ministero delle Infrastrutture e dei Trasporti-Ufficio Speciale Autostrade Genova;

Polizia Stradale Compartimento e Sezione di Torino e Sottosezione di Susa;

Polizia Municipale di Rivoli, Avigliana, Rosta, Buttigliera;

Comune di Avigliana, Comune di Rivoli,

Comando VVFF Torino, Consorzio Piemonte Emergenza Centrale, Città Metropolitana Torino;

Stazione Carabinieri di Susa; A.T.I.V.A. S.p.A; SITALFA S.p.A.; ROSS s.r.l.

Direzione e Coordinamento: ASTM S.p.A.

Sede Legale e Uffici Amministrativi: Via San Giuliano, 2 - 10059 Susa (TO) - Tel. 0039 0122.62.16.21 (r.a.) - PEC: sitaf@legalmail.it
Direzione d'Esercizio A32 Torino-Bardonecchia - Via Torino 127 - 10059 Susa (TO) - Tel. 0039 0122.62.17.66 - email: a32.autofrejus@sitaf.it
Direzione d'Esercizio T4 - Piazzale Difensiva - 10052 Bardonecchia (TO) - Tel. 0039 0122.90.90.11 - email: traforodelfrejus@sitaf.it
Società per Azioni - Capitale Sociale € 65.016.000,00 i.v. - R.E.A. TO 313530 - Registro Imprese Torino, C.F. e P.IVA n°: 00513170019